

Les maladies de peau peuvent être causées par de très nombreuses causes (allergies, parasites, infections, maladies génétiques et héréditaires, maladies immunologiques ou hormonales, tumeurs...)

**Le diagnostic et la gestion de ces maladies nécessitent souvent la mise en place d'une démarche rigoureuse.**

1. Un **examen général** de l'animal permet de savoir si le problème dermatologique est associé à une maladie générale plus large.
2. Un **examen spécifiquement dermatologique** permet d'identifier précisément les lésions cutanées qui aboutiront à suspecter un petit nombre d'hypothèse sur la cause de la maladie.
3. Des **examens complémentaires** permettront de valider ou de réfuter les hypothèses diagnostiques pour aboutir au diagnostic.

*Certains examens sont réalisés directement à la clinique avec un résultat immédiat :*

- ✓ Peignage : recherche de parasites (puces...)
- ✓ Lampe de Wood : détections de certains champignons
- ✓ Raclage : recherche de parasites microscopiques (gale, démodécie...)
- ✓ Cytologie : mise en évidence d'infections ou de cellules anormales
- ✓ Trichoscopie : évaluation de l'état du pelage

*Certains examens sont envoyés à des laboratoires vétérinaires spécialisés*

- ✓ Culture mycologique et bactériologique
- ✓ Analyse histologique sur les biopsies cutanées réalisées par le vétérinaire

4. A l'issue de ces examens, le vétérinaire pose le diagnostic qui permettra de prescrire à votre animal le traitement le plus adapté
5. Il est souvent indispensable de réaliser des consultations de contrôle afin d'évaluer l'efficacité du traitement.

# Nous allons prendre un exemple pour illustrer cette démarche

Teddy nous a été amené pour des problèmes de peau avec un amaigrissement marqué

## Symptômes dermatologiques:

Démangeaison ancienne, généralisée associée à des rougeurs, d'une dépitation importante, de boutons et de croûtes accompagnées d'un amaigrissement important.



## Examens complémentaires



**Raclage cutané:**  
Présence d'acarien de type  
Sarcoptes

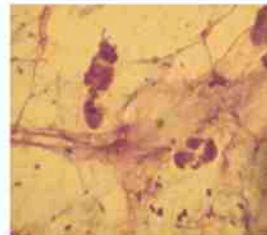

**Cytologie:**  
Bactéries dans un  
polynucléaire

## Diagnostic

Teddy était atteint d'une gale sarcoptique associée à une pyodermite superficielle.

## Suivi à 1 mois

- Le grattage a fortement diminué.
- Nous constatons une nette amélioration des lésions: Absence de bouton, mais encore présence de quelques croûtes. Les poils repoussent.
- Teddy a repris du poids de façon spectaculaire (+9.5kg) soit 41.5 kg.
- Les examens complémentaires: les raclages dans les 6 mêmes sites que lors de la consultation initiale un mois auparavant ainsi que la cytologie se révèlent négatifs.



## Suivi à 2 mois

- Il n'y a plus de démangeaison
- Il n'existe plus de croûte, Les poils ont totalement repoussés.
- Teddy pèse alors 45 kg



Les consultations spécifiques de dermatologie sont assurées par le **Dr Corvez** titulaire du certificat d'études supérieures en dermatologie vétérinaire

